

MEMORIA

Taller Nacional de Autoevaluación del Proceso de Preparación de Nicaragua

Programa ENDE-REDD+

28 de febrero y 01 de Marzo 2017



Contenido

I.	Introducción	3
II.	Datos Generales	3
III.	Participantes.....	4
IV.	Contenidos Desarrollados.....	4
V.	Resumen de Actividades.....	5
5.1	Palabras de bienvenida.....	5
5.2	Presentación “Estado de los bosques en Nicaragua”	7
5.3	Video “Proceso de preparación de país Programa Nacional ENDE-REDD+”	8
5.4	Presentación de avances del Programa ENDE-REDD+	9
5.6	Grupos de trabajo para autoevaluación de los componentes del Programa ENDE-REDD+ en base a los 34 indicadores del Marco metodológico del FCPF	10
5.7	Presentación de Autoevaluación en línea.....	13
5.8	Elementos para diseñar e implementar ENDE-REDD+.....	13
5.9	Presentación de Importancia del Pacífico, Centro, Norte.....	14
5.10	Análisis en plenaria de la matriz de Fortalezas, Oportunidades, Debilidades y Amenazas 14	
5.11	Análisis de lecciones aprendidas.....	18
VI.	Evaluación del Taller	19
VII.	Anexos	20

I. Introducción

El proceso de preparación de país y el diseño de ENDE-REDD+ en Nicaragua se rige por la guía del Marco Metodológico del FCPF. Esta guía brinda una serie de pasos metodológicos para alcanzar un proceso adecuado de preparación bajo directrices estándares para los países que reciben financiamiento del FCPF. Los avances de los países en la preparación al enfoque REDD+ se miden a través de un proceso de Auto-evaluación. Esta Auto-evaluación es parte integral del reporte de país denominado "Paquete R". El Paquete R consta de 5 elementos básicos: 1) una estrategia REDD+; 2) un marco de aplicación; 3) un sistema de monitoreo, reporte y verificación (MRV); 4) un escenario de nivel de referencia (REL); y 5) las garantías o bien salvaguardas ambientales y sociales.

La realización del proceso de Auto-evaluación es la evidencia concreta de la participación de los diferentes sectores en la preparación de ENDE-REDD+. Esta Autoevaluación debe tomar en cuenta las circunstancias nacionales, el mapa de actores definido, utilizar las instituciones y los procesos existentes que se crearon para REDD+, por ejemplo, toma en cuenta los espacios que se establecieron mediante la evaluación estratégica ambiental y social. Para el caso de Nicaragua los grupos de trabajo II y III de ENDE-REDD+ son las estructuras bajo las cuales se desarrollaría la Auto-evaluación.

Los días 28 de febrero y 1 de marzo se realizó el taller nacional de Auto-evaluación del proceso de preparación de país con protagonistas de diversas partes del país, pero principalmente de la Costa Caribe de Nicaragua.

II. Datos Generales

Lugar: Managua - Hotel Camino Real

Fecha: 28 de febrero y 01 de Marzo 2017

Objetivo General: Realizar la Auto-evaluación del proceso de preparación de país que desarrolla Nicaragua para reducir la deforestación y degradación de los bosques (ENDE-REDD+), a fin de fortalecer la participación de los diversos protagonistas en la construcción del programa ENDE-REDD+.

Objetivos Específicos

- Socializar los avances presentados en el Reporte de Medio Término, y los progresos alcanzados a la fecha que conforman el Paquete R.
- Recibir aportes de las y los protagonistas sobre la valoración de los productos de acuerdo a los indicadores de desempeño.
- Identificar fortalezas, oportunidades, limitaciones, amenazas, lecciones aprendidas y acciones pendientes del proceso de preparación de país.

Hora: 9:00 am - 4:30 pm

III. Participantes

En el taller participaron 80 protagonistas, de los cuales el 70% son hombres y el 30% mujeres. Se contó la representación de 7 gobiernos territoriales indígenas de las Regiones de la Costa Caribe Norte y Sur, así como 5 representaciones de los pueblos indígenas del Pacífico, centro y norte.

Institución	Participantes
Banco Mundial	6
CCF-A	1
CONAGAN	1
PI-PCN	5
CRACCN	1
CRACCS	4
Exportador Atlantic	1
GRACCN	5
GRACCS	3
GTIs	7
INAFOR	3
INETER	2
MARENA	20
Programa ENDE-REDD+	12
MEFCA	2
SDCC	1
SERENAs	5
URACCAN	1
Total	80

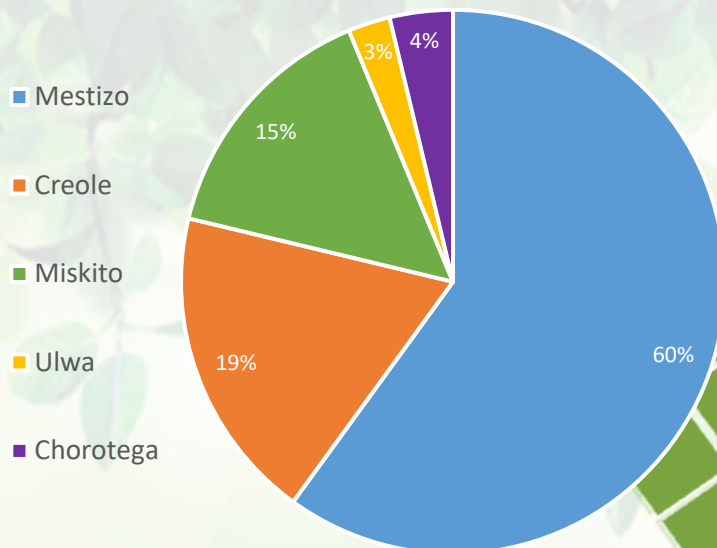

IV. Contenidos Desarrollados

Durante el desarrollo del taller se realizaron presentaciones basadas en el contexto nacional del país considerando los lineamientos del GRUN. A continuación se detallan las presentaciones y las instituciones que compartieron sus conocimientos de las temáticas:

Ponencia	Institución Responsable
Martes, 28 de febrero	
• Estado actual del Bosque en Nicaragua	INAFOR
• Avances del Proceso de Preparación de país	MARENA/Programa ENDE-REDD+
• Metodología de Auto-evaluación	MARENA/Programa ENDE-REDD+
Miércoles, 01 de Marzo	
• El Corredor Seco, Pacífico, Centro y Norte	MARENA/Programa ENDE-REDD+
• Elementos para el diseño e implementación de ENDE-REDD+	MARENA/Programa ENDE-REDD+

Además, se realizaron grupos de trabajo en donde los protagonistas evaluaron el avance del programa ENDE-REDD+ por componente e indicadores. Posteriormente en plenaria se estableció un dialogo para realizar un análisis FODA (fortalezas, oportunidades, debilidades y amenazas) e identificar lecciones aprendidas del proceso de preparación de país.

V. Resumen de Actividades

5.1 Palabras de bienvenida



El Cro. Augusto Flores apertura al evento de autoevaluación nacional. Se comparten los saludos de parte de nuestra Cra. Vice Presidenta Rosario Murillo y nuestro Cro. Presidente Daniel Ortega.

“Han sido 5 años donde se han hecho varias consultas, talleres y procesos de convocatorias, que por las condiciones de acceso a los territorios ha sido complicado, pero se ha logrado gracias al apoyo de todas y todos. El objetivo es reducir la tasa de deforestación y lograr incentivar a los protagonistas de esos territorios que han cuidado el bosque durante años”

Se destaca el avances alcanzado hasta la fecha del Programa ENDE-REDD+ durante el proceso de preparación y se resalta la importancia de que los protagonistas evalúen la eficiencia y calidad de cada uno de los productos generados.

“En el aspecto técnico se ha avanzado con temas complejos como los niveles de referencia, Causas Deforestación y Degradación de los bosques pero se requiere ser más preciso y conciso. Este programa tiene que ayudarnos a entender que tiene más valor un árbol en pie que un árbol en el suelo. La evaluación requiere que todos y todas seamos objetivos; los invito a tener un día de trabajo eficiente, objetivo y propositivo”



El día de hoy asumimos el reto de Auto-evaluar el proceso de preparación para reducir la deforestación y degradación de los bosques (ENDE-REDD+).

“Para la Región Autónoma de la Costa Caribe Sur este proceso ha significado la apertura de espacios de diálogos continuos entre instituciones de gobierno, gobiernos territoriales y movimientos organizados; lo que ha permitido aportar desde nuestra forma organizativa con énfasis en costumbres, culturas, y tradiciones”

El éxito de la estrategia ENDE se alcanzará con el establecimiento de alianzas, fortalecimiento de capacidades y asumiendo responsabilidades compartidas para lograr un cambio sostenible en la recuperación de la cobertura forestal, la conservación de biodiversidad y la rehabilitación de paisajes y ecosistemas en nuestro país.



“La Costa Caribe ha estado inmersa en este gran y maravilloso Programa desde sus inicios porque tiene que ver con el cuidado de la Madre Tierra, cumpliendo así con unos lineamientos del plan nacional de desarrollo humano (PNDH). En coordinación con nuestro Gobierno de Unidad y Reconciliación Nacional presidido por nuestra Vicepresidenta Cra Rosario Murillo y el Cro Comandante Presidente Daniel Ortega hemos titulado los 23 Gobiernos Territoriales Indígenas (GTI) y que hoy en día son en total 25 GTI porque hace poco dos más se sumaron”

Cumpliendo con la ley 445, ley 28 y la ley 169 de la OIT seguimos reconociendo el derecho de los pueblos indígenas en nuestro país, por lo tanto **los representantes indígenas son considerados los principales protagonistas en este proceso**. Hemos fortalecido las capacidades de gestión desde el conocimiento ancestral, en donde se ha demostrado mediante los mapas que se presentan en los grupos de trabajo que son los pueblos indígenas y afrodescendientes del Caribe son los que están conservando los bosques de nuestro país.

Nosotros como Gobierno Regional de la Costa Caribe Norte desde todos los niveles hemos apoyado y hemos construido este gran Programa que va a beneficiar a las comunidades indígenas y afrodescendiente del Caribe.



“Este programa avanza más en la Costa Caribe que en el Pacífico, Centro Norte estamos como un niño que empieza a caminar, se ha visto como una prioridad a la Costa Caribe y no así a PCN.

No tenemos con que pagarle a la Pacha Mama porque los árboles son seres vivos igual a los seres humanos, ahora estamos comprometidos a reforestar y poner en prácticas nuestras formas de vida en armonía con la Madre Tierra, revitalizando conocimientos ancestrales en el uso y cuidado sostenible de nuestra Madre Tierra.

Como consejo de pueblos indígenas PCN están integrado 22 pueblos originarios en la zona del Pacífico, Centro y Norte ancestralmente de 4 ascendencia Chorotega, Nahoas, Matagalpa- Cacaoperas y Xiu; en nuestro territorio existen recursos como bosques, agua, fauna, y muchos recursos que son parte de nuestra cosmovisión y de la Madre Tierra.

Es importante contar con un Gobierno responsable que se ha preocupado y que se ha comprometido para mejorar el sistema climático de nuestro país, tomando en cuenta a nuestras autoridades indígenas a través del consentimiento previo, libre e informado por lo que instamos a los hermanos de la Costa Caribe y el Pacífico Centro y Norte a continuar trabajando de forma unida como una sola nación, trabajemos en unidad y armonía para revitalizar y cuidar nuestra madre tierra”

5.2 Presentación "Estado de los bosques en Nicaragua"



Cro. Claudio González
INAFOR

El Cro. Claudio comparte el estado histórico y actual de los bosques en Nicaragua. Se presentan estadísticas extraídas de los mapas nacionales oficiales y los mapas construidos con el Programa ENDE-REDD+ (2005, 2010 y 2015).

Se describe el rol de INAFOR en el monitoreo y medición mediante los Inventarios Nacionales Forestales – INF y las 371 parcelas permanentes de muestreo en áreas de bosques y otros usos de la tierra.

Por último, se comentan los avances alcanzados gracias a la coordinación establecida con MARENA y el apoyo del programa ENDE-REDD+ para actualizar información de 216 PPM durante el año 2015, en donde se logró obtener información para la construcción de factores de emisión que serán utilizados para el NREF.



Preguntas y Respuestas

- ¿Ya se tienen los resultados del estudio de las especies que estaban en veda?
Resp/:
El estudio fue realizado en 2016 cuando termino la veda, los resultados aún están en proceso ya que el CATIE e INAFOR están aún.
- ¿Tienen más información de la cantidad de manglares que hay en Nicaragua y la capacidad de captura de carbono? **Denis Mairena / RACCN**

Resp/:
La cantidad de bosque es la que nos muestran las imágenes satelitales y los muestreos de campo. Para determinar la cantidad de carbono, aun no se tienen estudios especificos para poder hacer los cálculos.

Actualmente hay un proceso de reconocimiento de los manglares y en ese sentido MARENA ha propuesta una estrategia nacional de humedales y se presentó en la convención ramsar; el objetivo de estrategia es hacer un inventario de humedales a nivel nacional y en alianza con otras instituciones.

- ¿Se tiene el dato estimado de la cobertura de Palma? ¿Ha incrementado?
Haniel Arce / SERENA - CRACCS

Resp/:

Actualmente en INETER existe una unidad de monitoreo de bosque, desde hace un año se generó un mapa de la producción a nivel nacional que está en la página web de INETER; ahí se puede encontrar la cantidad de cualquier plantación establecida en Nicaragua

- ¿Qué otros factores de deforestación y degradación afectan al bosque de Nicaragua? **Carlos Mercado / CONAGAN**

Resp/:

Hay un análisis que está relacionado a la pérdida de bosque como son los accesos a los territorios como carreteras, agricultura comercial y no relacionado con ganadería y granos básicos, el análisis se está elaborando y vinculando estos actores.

5.3 Video "Proceso de preparación de país Programa Nacional ENDE-REDD+"

El vídeo del proceso de preparación de país del programa ENDE-REDD+ tiene como objetivo dar a conocer las acciones que ha realizado nuestro Buen Gobierno para la reducción de la deforestación y degradación de los bosques. Este video recoge el sentir de los pueblos indígenas, y afrodescendientes quienes valoran de positivo el trabajo del Programa en sus comunidades y expresan su deseo de seguir trabajando por Amor a nuestra Madre Tierra. También se destacaron los componentes del programa y las acciones específicas realizadas como talleres e intercambios fortaleciendo la formación de valores de Amor, Cuido y Protección de nuestros tesoros naturales.



5.4 Presentación de avances del Programa ENDE-REDD+



Cra. Sheila Zamora
MARENA

La Cra. Sheila comparte los avances realizados durante el año 2016 y 2017 en los componentes del programa ENDE-REDD+.

Se describe el contenido de los estudios técnicos en versiones avanzadas: Estrategia ENDE, Causas de la Deforestación, MGAS, Reporte SESA, preparación de los Niveles de Referencia, Establecimiento del sistema nacional de monitoreo, reporte y verificación y los avances en el pacífico Centro Norte.

Estrategia ENDE-REDD+

Líneas Estratégicas

- Fortalecer la promoción de valores de amor y cuidado por nuestra Madre Tierra.
- Impulsar la Reforestación, Reforestación y Regeneración Natural.
- Fortalecer las capacidades institucionales y de las estructuras de protagonistas en la gestión forestal.
- Promover el desarrollo de incentivos positivos para la restitución de derechos de la población indígena y rural que han cuidado el bosque.
- Fortalecer el desarrollo de alternativas económicas para la adaptación al cambio climático basada en ecosistemas.
- Fortalecer las iniciativas ambientales y de cambio climático en particular con Pueblos Indígenas y Comunidades Descendientes y en la Costa Atlántica.

Estrategia Nacional de Bosques y Cambio Climático para enfrentar la Pobreza ENDE - REDD+ 2017 - 2047

Causas de la Deforestación y Degradación de los Bosques

Causas de la Deforestación y Degradación Forestal Nicaragua

- 2 sesiones de trabajo integrar la relación de las tendencias históricas.
- Finalizar el análisis de multi-factores socioeconómicos y biofísicos (variables y proxies) relacionados con la deforestación y la degradación forestal.

Deforestación

- Deforestación 1983 - 2000 - 2005 - 2010 - 2015
- Puntos calientes de deforestación 1983 - 2000
- Puntos calientes de deforestación 2000 - 2005
- Puntos calientes de deforestación 2005 - 2010
- Puntos calientes de deforestación 2010 - 2015
- Degradación forestal 1983 - 2000 - 2005 - 2010 - 2015

Marco Legal

Análisis del marco legal, políticas públicas y su relación con la ENDE-REDD+ Nicaragua 2016

- Versión mejorada del Análisis del marco legal, políticas públicas relacionados a la ENDE-REDD+
- Preparada compilación de leyes, reglamentos, convenios y disposiciones aplicables para la ENDE-REDD+
- Elaborada Propuesta borrador del Reglamento al artículo 29 de la Ley 462.
- Identificación del marco institucional para definir roles en el Sistema Nacional de Medición, Monitoreo, Reporte y Verificación.

Avances del programa con los Pueblos Indígenas del Pacífico, Centro y Norte

Mapeo preliminar de los puntos calientes históricos de la deforestación

NREF

Niveles de Referencia de Emisiones Forestales

Construidos y recalculados en consenso los valores de cantidad de biomasa (ramas, hojas, tronco, raíces) que almacenan los bosques, según su categoría

Información actualizada del re muestreo de INAHOR con el acompañamiento del programa ENDE-REDD+

Categoría	Biomasa (Ton M3/ha)	Fración de carbono	Carbono almacenado (Ton C/ha)	Estimado de Ton CO ₂ eq/ha
BLC-These-AA	133	0.47	62.51	229

SNM-MRV

Sistema Nacional de Medición, Monitoreo, Reporte y Verificación

Monitoreo → **Medición** → **Estimación** → **Reporte**

INETER → INAYOR / MAG / INTA → INETER → INETER

Verificación
MARENA/SINA
COMUNIC

Preguntas y Respuestas

- En los resultados de cada componente, es importante que también los gobiernos territoriales y comunitarios sean fortalecidos. **Donald Ingran/RACCN**
- Los productos compartidos y la información debe estar disponible en la página web. **Patricia/MEFCA**
- Aún no se ve como se involucra a la parte privada en el contexto del programa. **Melvin Miranda**
- Todos los productos que se generan en la estrategia son documentos que tienen carácter de estado y tienen que ser aprobado por el Gobierno. En esta nueva fase de recursos adicionales es que debemos de incrementar la robustez de todos los actores y sectores productivos. **Agusto Flores/MARENA**
- Felicitaciones al programa ENDE, desde la parte de ganadería hay 3.2 ha donde se hace ganadería. En CONAGAN estamos promoviendo que un 20% de la finca tenga bosques. Hay muchos conocimientos de sistemas adaptativos que son de suma importancia. Estamos contribuyendo a no seguir deforestando. **Carlos Mercado/CONAGAN**

- En nuestro caso venimos trabajando el tema de adaptación al cambio climático y en esa línea hemos desarrollado proyectos y podemos compartir resultados en la parte de seguridad. Destacando la importancia del sector privado en la importancia de esta estrategia que es nacional. **María José Canales/Exportadora Atlantis**

5.5 Presentación de metodología de autoevaluación del proceso de preparación de país

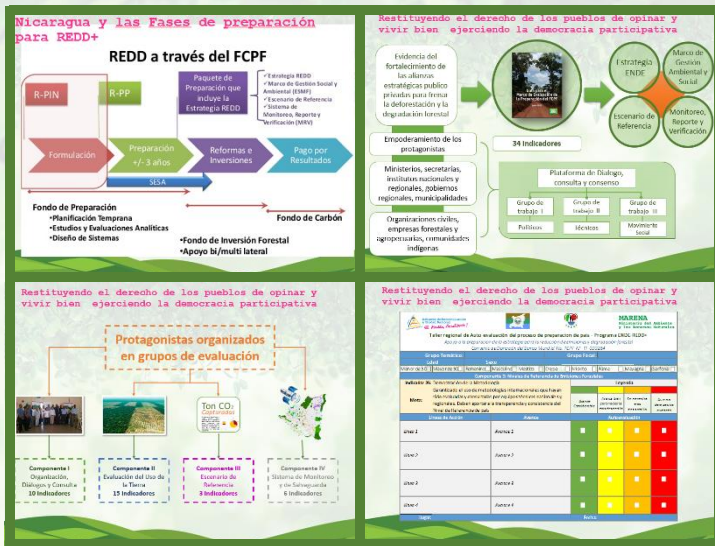

La compañera Sheila comparte la metodología a desarrollarse para el proceso de autoevaluación. Se mencionan las fases que ha pasado el Programa ENDE-REDD+ y la importancia del proceso de autoevaluación para conocer el estado de avance en los componentes en base a los NREF, MGAS, ENDE y SNMRV.

Se explica la distribución de los grupos temáticos que evaluarán los 34 indicadores de progreso establecidos por el Fondo del Carbono y se orienta la forma de llenado de las fichas.

Posteriormente en plenaria se socializarán los resultados de la autoevaluación.

5.6 Grupos de trabajo para autoevaluación de los componentes del Programa ENDE-REDD+ en base a los 34 indicadores del Marco metodológico del FCPF

Se distribuyen los protagonistas en base a su nivel de participación en cada componente del programa, en el siguiente cuadro se presenta la distribución:

Temas a Evaluarse	No de indicadores	No. de Protagonistas
Mecanismos de gestión de ENDE-REDD+	6	6
Consulta, participación y difusión social	4	3
Usos de la tierra, factores motores de DyD, las leyes y políticas que influyen en USCUS / Opciones de estrategias de ENDE-REDD+	8	8
Marco de ejecución / Impactos ambientales y sociales de ENDE-REDD+	7	9
Escenario de referencia, Sistema de Monitoreo de bosques y co-beneficios, y cumplimiento de salvaguardas	9	12

Resultados de Autoevaluación

Componentes y subcomponentes	
Componentes, sub-componentes del R-PP e indicadores de progreso	Grupal/ plenaria
Componente 1: Organización y consultas para la preparación	
Subcomponente 1a: Mecanismos nacionales de gestión del programa de ENDE-REDD+	
1. Rendición de cuentas y transparencia	
2. Mandato operativo y presupuesto	
3. Mecanismos de coordinación multisectorial y colaboración intersectorial	
4. Capacidad de supervisión técnica	
5. Capacidad de gestión de fondos	
6. Mecanismo de intercambio de información y compensación de reclamaciones	
Subcomponente 1b: Consulta, participación y difusión social	
7. Participación e intervención de las principales partes interesadas	
8. Procesos de consulta	
9. Intercambio de información y acceso a la información	
10. Ejecución y divulgación pública de los resultados de la consulta	
Componente 2: Preparación del Programa ENDE-REDD+	
Subcomponente: 2a. Evaluación sobre el uso de la tierra, los factores causantes de los cambios en el uso de la tierra, la ley forestal, la política y la gestión	
11. Evaluación y análisis	
12. Establecimiento de prioridades de los factores causantes directos e indirectos/ las barreras para el aumento de las reservas de carbono de los bosques	
13. Relaciones entre factores causantes/barreras y actividades de ENDE-REDD+	
14. Planes de acción para abordar los derechos a los recursos naturales, la tenencia de la tierra y la gestión	
15. Implicaciones para las leyes y las políticas sobre bosques	
Subcomponente: 2b. Opciones de estrategia de ENDE-REDD+	
16. Presentación y establecimiento de prioridades de las opciones de estrategia de ENDE-REDD+	
17. Evaluación de la viabilidad	
18. Implicaciones de las opciones de estrategia sobre las políticas sectoriales existentes	
Subcomponente: 2c. Marco de ejecución	
19. Adopción e implementación de legislación/ reglamentos	
20. Directrices para la implementación	
21. Mecanismo de reparto de beneficios	
22. Registro nacional de la REDD+ y actividades del sistema de seguimiento de ENDE-REDD+	
Subcomponente: 2d. Impactos sociales y ambientales	
23. Análisis de las cuestiones relacionadas con las salvaguardas sociales y ambientales	
24. Diseño de la estrategia de ENDE-REDD+ con respecto a los impactos	

25. Marco de gestión ambiental y social	
Componente 3: Niveles de referencia de las emisiones/Niveles de referencia	
26. Demostración de la metodología	
27. Uso de datos históricos y ajustados a las circunstancias nacionales	
28. Viabilidad técnica del enfoque metodológico, y congruencia con la orientación y las directrices de la Convención Marco de las Naciones Unidas sobre el Cambio Climático/el Grupo Intergubernamental de Expertos sobre el Cambio Climático	
Componente 4: Sistema Nacional de Monitoreo y de información sobre las salvaguardas	
Subcomponente: 4a. Sistema de seguimiento forestal nacional	
29. Documentación del enfoque de seguimiento	
30. Demostración de la ejecución temprana del sistema	
31. Mecanismos y capacidades institucionales	
Subcomponente: 4b. Sistema de información para múltiples beneficios, otros impactos, gestión y salvaguardas	
32. Identificación de los aspectos pertinentes no relacionados con el carbono y de las cuestiones sociales y ambientales	
33. Seguimiento, presentación de informes e intercambio de información	
34. Mecanismos y capacidades institucionales	



Protagonistas en proceso de autoevaluación

5.7 Presentación de Autoevaluación en línea

Autoevaluación en línea

Autoevaluación del MOPC como un proceso continuo, transparente y abierto al cual se reportan los avances y se describe los avances obtenidos en el proceso de implementación. Para lograr un diagnóstico de los procesos, recursos, costos de los servicios y a partir de presentaciones, discusiones y recibir implementaciones en el terreno se busca la meta de preparar REDD+.

Componente 1 (Subcomponente 1a)

Organización y consultas para la preparación.

Indicador 1: Rendición de cuentas y transparencia

MEJA: El Buen Gobierno garantiza la gestión eficiente de recursos en la preparación del Programa ENDE-REDD+.

Garantizar los planes normativos y de rendición de cuentas conforme las leyes nicaragüenses y congruente al estándar del FCPEP.*

AVANCES: (1) MARENA administra la donación de \$ 8 millones del FCPEP y se ha someterá a 5 auditorías financieras además a internas, obteniéndose resultados satisfactorios, "con hallazgos". (2) El gobierno de Donación del Banco Mundial No. FCPEP al. FCPEP ha tenido 5 sesiones de supervisión y evaluación por parte del MOPC MARENA y BM, teniendo resultados satisfactorios.

No. ítem	Nombre Temático	Autoevaluar
1	Componente 1 - Subcomponente 1a	<input checked="" type="checkbox"/>
2	Componente 1 - Subcomponente 1a	<input checked="" type="checkbox"/>
3	Componente 2 - Subcomponente 2a y 2b	<input checked="" type="checkbox"/>
4	Componente 2 - Subcomponente 2a y 2b	<input checked="" type="checkbox"/>
5	Componente 3 y 4	<input checked="" type="checkbox"/>

Evidencia de los Avances

No.	Recurso
1	INDICADOR DEL ÍTEM 1a: RESULTADOS
2	CRONOGRAMA DOCUMENTAL
3	CRONOGRAMA

Avance Considerable Avance bien pero necesita

Se presentó el mecanismo de "autoevaluación en línea" publicado desde el Sitio Web de la ENDE-REDD+. El mecanismo se encuentra en fase de prueba y aún se están afinando detalles para garantizar que se tenga a disposición del evaluador todos los productos y recursos para una marcación de avances con mejores elementos de juicio.

Por otra parte, el mecanismo de evaluación en línea usa los mismos colores para representar el avance por cada línea de acción que componen los 34 indicadores y está construido usando la plataforma de Google para la implementación de encuestas en línea, produciendo posteriormente tablas en Excel para los análisis de las evaluaciones recibidas.

Preguntas y Respuestas

- En el caso del municipio de Waspan tenemos la dificultad con el internet. Como podemos acceder a la autoevaluación vía online en territorios donde hay actores que no tienen correo electrónico y mucho menos internet. **Donald Ingran/RACCN**
Resp/:
Vamos a hacer la autoevaluación en las regiones similar a la del día de ayer, este recurso en línea es adicional para que las personas que tengan acceso a internet.
- Sugiero que en las regiones autónomas donde se llevara a cabo los talleres de autoevaluación como una forma de divulgar y que participen todas y todas sería recomendable invitar a las instituciones, colegios, iglesias, Gobiernos, etc. **María José Canales/Exportadora Atlantis**

5.8 Elementos para diseñar e implementar ENDE-REDD+

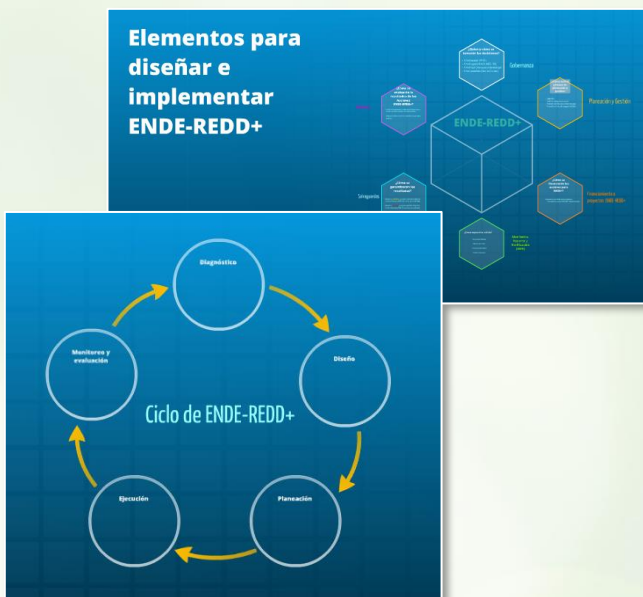

La Cra. Sheila presenta presentaron los principales elementos para el Diseño del Programa ENDE-REDD+.

Se explicaron las fases de proyectos bajo el esquema ENDE-REDD+ y pagos de resultados. Con esta base los/las participantes tendrán una mejor base para participar en el ejercicio FODA.

Se explicaron las fases de proyectos bajo el esquema ENDE-REDD+ y pagos de resultados.

5.9 Presentación de Importancia del Pacífico, Centro, Norte



Cro. Luis Picado
MARENA

El Cro Picado explicó todas características correspondiente al corredor seco del país, detallando que en el Pacífico, Centro y Norte habitan el 87% de la Población que abarca 15 departamentos y 127 Municipios que corresponde al 50% del País. Cuenta con 477,775.78 Ha de bosques siendo más del 80% bosques secos. Cuenta con 64 Ecosistemas y 60% de las especies endémicas de Nicaragua.

Brevemente se presentó los avances del Programa ENDE REDD en el Pacífico Centro y Norte de Nicaragua presentando el mapa preliminar de los puntos calientes históricos de la deforestación en el Pacífico Centro y Norte.

Finalizo la presentación con los próximos pasos a seguir Continuar fortaleciendo de los procesos de diálogos con los PI y los actores claves en los departamentos de Rio San Juan, Boaco, Chontales, Matagalpa, Estelí, Jinotega, Nueva Segovia, Madriz.

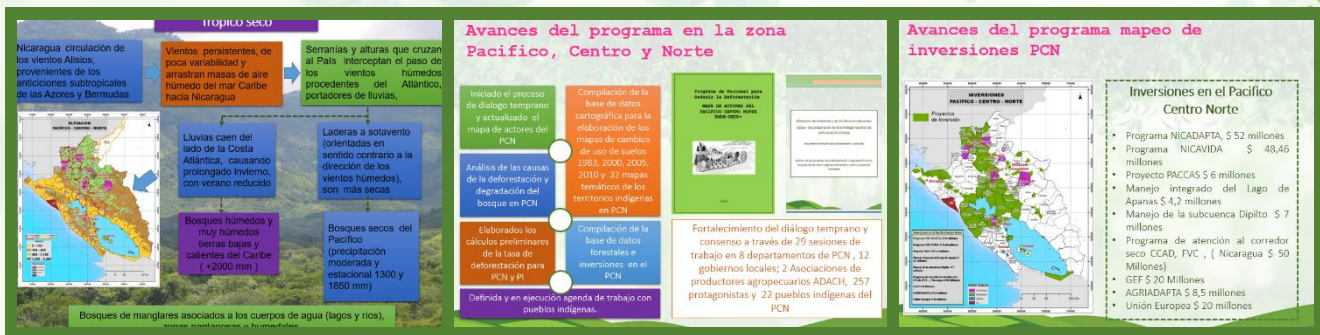

5.10 Análisis en plenaria de la matriz de Fortalezas, Oportunidades, Debilidades y Amenazas

El facilitador orienta a realizar un análisis FODA en plenaria, en donde los participantes escriben en hojas cartulinas sus comentarios sobre cada aspecto que se evalúa.

Fortalezas	<ul style="list-style-type: none"> • Visión de conservación y protección del bosque • Establecidos mecanismos de dialogo • Voluntad positiva de las organizaciones de los productores y productoras • Amplia participación multisectorial y multiregional que se está promoviendo en el proceso de preparación de la ENDE • Equipo de coordinación capacitado y articulado con las regiones autónomas y PCN • Involucrados los actores claves en el proceso ENDE-REDD+ • Participación activa de los territorios indígenas del proceso ENDE-REDD+ • Todavía tenemos bosque • Marco legal, ambiental y ley (28-445) • Capacidad técnica para el proceso ENDE-REDD+
-------------------	---

	<ul style="list-style-type: none"> • Proceso de autoevaluación realizado • Proceso incluyente de todos los sectores • Fuerte coordinación con diferentes actores • Plataforma de consulta y dialogo regional CCF-A • Conformación de los niveles de gobierno de los niveles 1, 2 y 3 • Participación comunitaria plena • Contamos con técnicas propias y ancestrales con el uso sostenible de la madre tierra • Diagnóstico de las causas de la deforestación • Mapas de las áreas boscosas y forestales • Estrategia de cambio Climático • Presupuesto para desarrollo de actividades en el proceso de preparación • Acercamiento a las comunidades • Buen uso de nuestro entorno y voluntad • Personal con experiencia, integración de gobiernos comunales, territoriales y regionales • La ENDE REDD+ está desarrollada en base al PNDH • Buena coordinación entre el programa, las regiones del caribe y los GTIs
Oportunidades	<ul style="list-style-type: none"> • Existen iniciativas locales de proyecto, la ende red es un esfuerzo que se está desarrollando en la región • Recuperar los bosques en los territorios indígenas en el programa • Contar con una ENDE • Fortalecer el proyecto • Concientizar a la población de la importancia de conservar los bosques • Tener un incentivo que beneficia a los dueños de bosques • Proteger a nuestra madre tierra y los ecosistemas • Mejorar la vida de los pobladores, divisas para el cuidado del bosque, armonía con el medio ambiente • Voluntad política del GRUN • Territorios titulados (fortaleza) • Fondos externos disponibles para el tema del cambio climático • Involucramiento de los ganaderos porque hay 5 M de ha y se pueden desarrollar sistemas agrosilvopastoriles y regeneración natural de los bosques • Tener ofertas de tecnologías para la adaptación y mitigación ante el CC • Aprovechar todas las capacitaciones que se imparten para integrar a la comunidad • Voluntad e interés de las comunidades, GTI para ser protagonistas en el programa ENDE • Existencia de una organización en los territorios (fortaleza y oportunidad) • Conservar y cuidar nuestros bosques, ordenar nuestro territorio • Obtener financiamiento del banco mundial para desarrollar la estrategia de cambio climático • Existe voluntad de trabajar coordinados • Articular todos los sectores del país • Gestionar recursos por otros medios y no solo una fuente • Empoderamiento de los diferentes protagonistas

	<ul style="list-style-type: none"> ● Acceder a fondos planificados en base a lo discutido ● GTIs con estatutos y normas ecológicas para afianzar el proceso ENDe (fortaleza) ● Existencia de cuerpos de agua, ríos, laguna ● Marco jurídico regional y nacional, la estrategia de cambio climático (fortaleza) ● Es una iniciativa apoyada por el gobierno de nuestro país que posteriormente puede destinar fondos para continuar con este gran proyecto ● Formar parte como región y país del FCPF (fortaleza y Oportunidad) ● Alianzas público privadas ● Valorar y visibilizar el aporte de los pueblos indígenas ● Cambios de prácticas inadecuadas ● Se están trabajando esfuerzos locales enmarcados a la ENDE ● Enfoque de agricultura climáticamente inteligente ● Capacidades creadas en la región sobre el tema multiétnico (fortalezas) ● Los medios de comunicación y redes sociales, modernos <ul style="list-style-type: none"> ○ Valorar un fortalecimiento en la parte de gobernanza en la RACCS ○ <u>Compromiso: compartir con los participantes la memoria del evento</u>
<p>Debilidades</p>	<ul style="list-style-type: none"> ● Dificultades en la aplicación del marco legal ● Cobertura nacional limitada para el monitoreo y control de los bosques en los territorios ● Falta de divulgación televisiva u radial del avance del programa ● Falta de equipamiento a los grupos de trabajo indígenas y GTIs <ul style="list-style-type: none"> ○ Muchas veces en los territorios no tenemos el acceso a internet o las computadoras son antiguas, no tienen capacidad de levantar software especializados ○ Mejora tecnológica que asegura a dar mejor seguimiento ● No hay suficiente presupuesto para ampliar la consulta y participación hasta el nivel de comunidades ● Poco personal institucional y tecnología limitada ● Falta de reglamento para acceder al fondo de carbono <ul style="list-style-type: none"> ○ Se tiene documento en análisis que considera las costumbres y formas del reparto de beneficios. ● Estrategia aún incipiente y falta discutir prioridades, líneas de acción ● Procesos burocráticos y tardíos para realizar acciones ● Procesos y acciones en las regiones atrasadas, factores tiempo versus resultados ● Pueblos indígenas de PCN mantienen técnicos a través de marena ● Falta de actualización y validación de mapas de los PICPN ● Falta de equipo con programas adecuados para acceder a la información ● Mejorar acercamiento con las comunidades, medios de comunicación e integrar a las comunidades ● Falta de publicidad del programa en la región ● Hay poco involucramiento de los equipos técnicos de los GTI para el monitoreo de los bosques ● Se requiere sensibilización a los territorios indígenas ● Personal técnico que renuncia a ENDe-REDD+ ● Comunicación para hacer que la información llegue al campo y las comunidades

	<ul style="list-style-type: none"> • Concientización de la población • Comunidades de difícil acceso donde no hay comunicación (estrategia de comunicación) • Falta de un documento que indique como se van a transferir los fondos a las regiones • Retroalimentación de la información generada por el programa • La estrategia de comunicación se enfoca en tv y radio, obviando otros medios <ul style="list-style-type: none"> ○ <i>No se ha logrado una sinergia ... el empuje ha sido muy poco, se debe de incidir que es un proceso de país y de región, se ha visto más institucional, pero el empuje político no se ve, por ejemplo los programas del MEFCA han llegado a la región, sin embargo aca el ... hay iniciativas locales que tienen vínculos con la ende red, es importante sistematizar, actualizar el registro de esos programas que hay en la zona, actualizarlo para identificar que si ya hay iniciativas en la zona</i> • Participación del sector privado en el proceso <ul style="list-style-type: none"> ○ <i>Es importante el involucramiento del sector privado en las mesas de diálogo y consulta. Es un sector que tiene que estar en este dialogo Ejm: madereros</i>
Amenazas	<ul style="list-style-type: none"> • Reformas negativas en políticas climáticas sobre el cambio climático, EEUU • Fenómenos extremos como incendios, sequias, huracanes • Retrasos con los fondos del banco mundial • Que no se logre una articulación armónica con los diferentes sectores que somos actores, tanto en lo político y sector privado • Poco involucramiento de la parte privada en el proceso • El tiempo de los productos a entregar al banco mundial • Conflictos entre los terceros y dueños de las tierras • Cambio de autoridades regionales y GTIs • De no superar las debilidades el proyecto puede desaparecer o debilitarse • Políticas de gobierno adversas al proyecto • Invasión de familias mestizas ilegales en los territorios indígenas y acelere la deforestación y degradación forestal • No aplicación de los procesos de saneamiento • Cambio de gobierno nacional, regional • Desconocer los procesos • Redirigir recursos para campañas políticas • Politizar los procesos y acciones pendientes en territorios • El incentivo que se prepare no sea suficientemente atractivo para detener la deforestación • Despale en territorio indígenas por arrendatarios • Falta de consenso en la titularidad del carbono

5.11 Análisis de lecciones aprendidas

En plenaria se obtuvieron las lecciones aprendidas del proceso de preparación de país. Los comentarios en este tema se clasificaron por temáticas.

Temáticas	Lecciones Aprendidas
Mecanismos de gestión de ENDE-REDD+	<ol style="list-style-type: none"> 1. Los avances del proceso deben ser consultados regionalmente. 2. Considerar a los GTIs y comunidades indígenas en todos los procesos de formulación. 3. Nuestra gente es muy devota de Sto. Tomas, hasta no ver no creer. Por eso se necesita hacer proyectos pilotos eficientes donde la gente vea beneficios y se interesen en participar masivamente. 4. Que las actividades sean desarrolladas en la fecha programada. 5. Se debe mostrar mejor el proceso ENDE-REDD+, y cuáles productos ha logrado para finalizar en los diferentes componentes. 6. La incorporación de los GTI en los tres niveles de la plataforma ha permitido empoderamiento de los GTI del proceso ENDE-REDD+. 7. El acercamiento de las instancias del Nivel Central (técnico) en las comunidades y territorios, y reconocimiento de las capacidades locales ha fortalecido a los equipos técnicos y le da respaldo institucional.
Consulta, participación y difusión social	<ol style="list-style-type: none"> 1. El trabajo de sensibilización a la población es una tarea ardua que se tiene que hacer con constancia permanente. 2. La participación ampliada toma mayor tiempo y recursos, pero asegura la aceptación e interés de la población. 3. Con el proceso ENDE-REDD+ se ha logrado conocer mejor la problemática que afecta nuestro clima, pero falta acceso a esta información. 4. La población en general conoce muy poco de ENDE-REDD+, y el proceso realizado por la poca divulgación – está pendiente la Estrategia de comunicación. 5. Retomar los esfuerzos de la región con información que se ha venido generando como estrategia de cambio climático, Estrategia de Desarrollo Forestal (EDFOR), Restauración y Proyectos locales contribuyó a enriquecer el ER-PIN y ERPD. 6. Que se inicie el plan de acción en lo PI de PCN.
Usos de la tierra, factores motores de DyD, las leyes y políticas que influyen en USCUS	<ol style="list-style-type: none"> 1. En el análisis de los mapas de causas de la deforestación directa y subyacente se observó y verificó que desde el año 1963 se ha venido con una tendencia de deforestación masiva y es importante como país y región frenar este avance. 2. El programa ENDE-REDD+ aporta a la revitalización de nuestros bosques y a disminuir los impactos del cambio climático, a mejorar las condiciones de vida en los pueblos indígenas. 3. 4. 5.

VI. Evaluación del Taller

Resultados en porcentajes de la evaluación de taller

5 = Completamente de Acuerdo, 4 = De Acuerdo, 3 = Ni de acuerdo ni en desacuerdo, 2 = En desacuerdo, 1 = Completamente en desacuerdo

ASPECTO	CALIFICACIÓN				
	5	4	3	2	1
Organización					
La difusión se hizo con la debida antelación -----	42%	32%	11%		16%
El local fue apropiado -----	79%		21%		
Los medios y presentaciones fueron adecuadas para los temas -----	63%	32%	5%		
Contenido					
Los contenidos se ajustaron a los objetivos del taller -----	79%	21%			
Se cumplió con todos los temas planteados -----	42%	42%	16%		
Los facilitadores realizaron las aclaraciones necesarias -----	79%	16%	5%		
El nivel de profundidad de los temas fue el adecuado -----	74%	16%	11%		
Metodología					
Se mantuvo el interés de los participantes en el tema -----	42%	42%	16%		
Se empleó lenguaje de fácil comprensión -----	84%	11%		5%	
El material entregado ha sido útil, adecuado y claro -----	68%	26%	5%		
Desarrollo					
Se respondieron las inquietudes planteadas -----	68%	26%	5%		
Los temas tratados son de utilidad y aplicabilidad -----	74%	26%			
Se estimuló la participación activa -----	68%	32%	0%		
El tiempo se manejó de manera apropiada -----	42%	42%	16%		
Se demostró conocimiento sobre el tema -----	79%	16%	5%		

VII. Anexos

7.1 Agenda del taller

Agenda Día 1: 28 de Febrero 2017

Hora	Actividad	Responsable
8.30 – 9.00 am	Inscripción de Participantes	Equipo ENDE - REDD+
9.00 – 9.30 am	<ul style="list-style-type: none">• Invocación al Altísimo• Himno Nacional• Palabras de Bienvenida<ul style="list-style-type: none">✓ MARENA✓ Autoridades Regionales• Presentación de la Agenda del día	
9.40 – 10.20 am	Presentación <ul style="list-style-type: none">• Estado histórico y actual de los bosques en Nicaragua	INAFOR Claudio González
10.20 – 10.40 am	Refrigerio	
10.40 – 10.50 am	Video <ul style="list-style-type: none">• Programa ENDE-REDD+	Equipo ENDE - REDD+
10.50 – 12.00 am	Presentación <ul style="list-style-type: none">• Fases de preparación de país y Paquete R de Nicaragua• Avances del Programa ENDE-REDD+• Preguntas y Respuestas	MARENA Sheila Zamora
12.00 – 1.00 pm	Almuerzo	
1.00 – 1.30 pm	Presentación Cultural	
1.30 – 2.00 pm	Presentación <ul style="list-style-type: none">• Metodología de Auto-evaluación del proceso de preparación de país	MARENA Sheila Zamora
2.00 – 3.30 pm	<ul style="list-style-type: none">• Trabajos en grupos para desarrollar la Auto-evaluación del progreso actual de ENDE-REDD+ (Indicadores de Progreso)	Equipo ENDE - REDD+
3.30 – 4.20 pm	<ul style="list-style-type: none">• Plenaria	Equipo ENDE - REDD+
4.30 – 4.45 pm	Orientaciones de actividades para segundo día	MARENA Sheila Zamora

Agenda Día 2: 01 de Marzo 2017

Hora	Actividad	Responsable
8.30 – 9.00 am	Inscripción de Participantes	Equipo ENDE - REDD+
9.00 – 9.40 am	<ul style="list-style-type: none"> • Invocación al Altísimo • Palabras de Bienvenida • Agenda del día • Resumen de Actividades del día anterior 	Relatores designados
9.40 – 10.00 am	Presentación <ul style="list-style-type: none"> • Auto-evaluación en línea o virtual (acceso on-line, métodos y temas) 	Miguel Blanco
10.00 – 10.30 am	Presentación <ul style="list-style-type: none"> • El Pacífico, Centro y Norte en el Programa ENDE-REDD+ 	MARENA Luis Picado
10.30 – 11:00 am	Refrigerio	
10.40 – 12.00 am	<ul style="list-style-type: none"> • Orientaciones de trabajo para el llenado de matrices FODA para el Programa ENDE-REDD+ 	MARENA Sheila Zamora
12.00 – 1.00 pm	Almuerzo	
1.30 – 3.30 pm	Trabajo en plenarias: <ol style="list-style-type: none"> 1) Fortalezas y Debilidades, 2) Oportunidades y Amenazas, 	Equipo ENDE - REDD+
3.30 – 4.00 pm	Palabras de cierre y evaluación del Taller*	

*Los participantes completaron una hoja de evaluación.

7.2 Hoja de Evaluación



Taller Nacional Reportes de Evaluación Estratégica, Social y Ambiental / EESA Marco de Gestión Social Ambiental y Social / MGAS

FORMULARIO DE EVALUACIÓN

Es importante para nosotros conocer sus apreciaciones respecto al desarrollo de este taller con fines evaluativos y ayudar a verificar lo que puede ser mejorado en actividades futuras. Marque con una X el valor que mejor refleje su opinión en las siguientes afirmaciones, teniendo en cuenta: 5 = Completamente de Acuerdo, 4 = De Acuerdo, 3 = Ni de acuerdo ni en desacuerdo, 2 = En desacuerdo, 1 = Completamente en desacuerdo



ASPECTO	CALIFICACIÓN				
	5	4	3	2	1
Organización					
La difusión se hizo con la debida antelación -----					
El local fue apropiado -----					
Los medios y presentaciones fueron adecuadas para los temas -----					
Contenido					
Los contenidos se ajustaron a los objetivos del taller -----					
Se cumplió con todos los temas planteados -----					
Los facilitadores realizaron las aclaraciones necesarias -----					
El nivel de profundidad de los temas fue el adecuado -----					
Metodología					
Se mantuvo el interés de los participantes en el tema -----					
Se empleó lenguaje de fácil comprensión -----					
El material entregado ha sido útil, adecuado y claro -----					
Desarrollo					
Se respondieron las inquietudes planteadas -----					
Los temas tratados son de utilidad y aplicabilidad -----					
Se estimuló la participación activa -----					
El tiempo se manejó de manera apropiada -----					
Se demostró conocimiento sobre el tema -----					

Sugerencias: _____

☺ Agradecemos su opinión y el tiempo dedicado ☺

7.3 Lista de Participantes

28 de Febrero 2017

MINISTERIO DEL AMBIENTE Y DE LOS RECURSOS NATURALES MARENA PROYECTO APOYO A LA PREPARACION DE LA ESTRATEGIA PARA LA REDUCCION DE EMISIONES POR DEFORESTACION Y DEGRADACION (ENDE-REDD+)							
AUTOEVALUACION ENDE-REDD+							
Fecha: 28/02/2017 Lugar: HOTEL CAMINO REAL Hora: 08:00PM A 5:00AM							
No.	Nombre	No. de Cedula	Procedencia	Institucion/Organismo	Telefono	Correo	Firma
1	Luis A. Valerio	009-2408692025	INAFER	INAFER	82793864	lvalerio05@pakev.es	[Firma]
2	Miguel Blanco C	001-100465-00140	MARENA	ENDE	83948504	mblanco@marena.gob.ec	[Firma]
3	Eduardo Faripe Peiró	001-21174-00074	RACCN	INAFOR	57584875 9351		[Firma]
4	Luis A. Gartin	601-080473-0001A	RACCS	CRACCS	88345133	lugh73@hotmail.com	[Firma]
5	Marta Aguillo	105-232061-00016	SDC	SDC	88522157	manguillo196@guaitan.com.ec	[Firma]
6	Marta Y. Zuleidán	441-200562 001442	Resistencia	Escuela Humboldt	87758759	marta.zuleidán@gmail.com	[Firma]
7	Henry Alberto Galán A.	20124017500115	Salin de Napo	Comuna Nacional de PETA	25223935 88437056	henrygalan@yahoo.com comunidadnacionalpeta@yahoo.com	[Firma]
8	Javier Morales Sarmiento	626-280390-00020	RACCS	CRACCS	841290718	javiermorales20@yahoo.com	[Firma]
9	Miguel Angel GARCIA	847-080566-0001M	M. Jirafesa	Kacique	93624844		[Firma]
10	Suley Perez	001504600330	MARENA	DUCC	66412446	sperec@mara.gov.ec	[Firma]
11	Claudio Gonzalez	401-240385-0004N	INAFOR	INAFOR		ggonzalez@inafor.gob.ec	[Firma]
12	Morgulth Cassanovg	626-100879.00006	Lalperlos	GT-LIP	87193209	cassanovg@pakev.com	[Firma]

Autorizado por: Ing. Javier Gutierrez Ramirez
Coordinador Técnico del Proyecto
MARENA/Proyecto ENDE-REDD+

MINISTERIO DEL AMBIENTE Y DE LOS RECURSOS NATURALES MARENA PROYECTO APOYO A LA PREPARACION DE LA ESTRATEGIA PARA LA REDUCCION DE EMISIONES POR DEFORESTACION Y DEGRADACION (ENDE-REDD+)							
AUTOEVALUACION ENDE-REDD+							
Fecha: 28/02/2017 Lugar: HOTEL CAMINO REAL Hora: 08:00PM A 5:00AM							
No.	Nombre	No. de Cedula	Procedencia	Institucion/Organismo	Telefono	Correo	Firma
1	M ^{ra} José Canales Perera	084-090799-0000K	Manager	ECONOMIA Expertos Atlántico	8661-6039	maria.canales@econotuning.com	[Firma]
2	Franco Jairo Serran	1611309620004	Kanawala	Awañitza	57157589		[Firma]
3	Lorena Vera A	601-240891.00001	Buenavista	SENAE/RACC	58409476		[Firma]
4	Judy Deley Abraham	626-140178-0000H	Kanawala	CRACCS	83569499	judy.deley@yahoo.com	[Firma]
5	Edilberto Duarte	0200010021D	Mangu	Masun	87156066	edilberto@masun.com	[Firma]
6	Alonso Annibala Rosales	402151276000R	Posita	INAFOR	87144016	alonsor@inafor.gob.ec	[Firma]
7	Amilcar Pedilla M	608-160867-0001K	Bilwi	MARENA ENDE	88415823		[Firma]
8	Hebe' Machado	601-180848.0006S	Bluefield	MARENA	87105069		[Firma]
9	Vladimir Prado B.	001-102374-0006A	Mangu	INETA	86889196	vladimir@prado.com	[Firma]
10	Devoney McDavis A	608051276001F	Bilwi	CRACCN	86184943		[Firma]
11	Luis Calderin	001-250471-00270	Buenavista	GEDEC	35323922	luiscalderin@hotmail.com	[Firma]
12	Carla Mercado	4080503590002	COMAGAN	Mangu	7232918	carlamercedo@yahoo.com	[Firma]

Autorizado por: Ing. Javier Gutierrez Ramirez
Coordinador Técnico del Proyecto
MARENA/Proyecto ENDE-REDD+

MINISTERIO DEL AMBIENTE Y DE LOS RECURSOS NATURALES							2017	
MARENA							TIEMPOS DE ASISTENCIA VIGILANTES de 2017	
PROYECTO APOYO A LA PREPARACION DE LA ESTRATEGIA PARA LA REDUCCION DE EMISIONES POR DEFORESTACION Y DEGRADACION (ENDE-REDD+)								
AUTOEVALUACION ENDE-REDD+								
Fecha: 28/02/2017			Lugar: HOTEL CAMINO REAL		Hora: 08:00PM A 5:00AM			
No.	Nombre	No. de Cédula	Procedencia	Institución/Organismo	Teléfono	Correo	Firma	
1	Luis H. Picado	201-212867-0014U	Managua	MARENA	5838057	lpicado2014@marcna.gub.ni	[Firma]	
2	Hugo Adolfo Gutierrez	281-23078-0015B	Managua	MARENA ENDE REDD	88407424	hugogutierrez2005@hotmail.com	[Firma]	
3	Silvia Nubres M	001-221087-0031X	Managua	MARENA ENDE REDD	28071486	silvia.nubres@marcna.gub.ni	[Firma]	
4	Shila Zamora L	001-190477-0068E	Managua	MARENA		szamora.lopez@marcna.gub.ni	[Firma]	
5	ANTHONY GONZALEZ	610-151159-0062N	Bluefields	SERVIDIO GRACIA	86151714	anthonygonzalez@yahoo.com	[Firma]	
6	Lenny Green Rivas	606-771081-0000K	Palo Verde	URACUTU	88132656	lengreen81@gmail.com	[Firma]	
7	Darwin Chavarria W	608-241181-0000H	Pico Cabezas	MARENA ENDE	58725096	darwin.chavarria@yahoo.com	[Firma]	
8	Lenny Simon Watson	626-180773-0000R	Awasitanga	GTI	83379733	gabrielcortizomercaderes@yahoo.com	[Firma]	
9	Cefeando Wilson White	608-171793-0000J	RACCA	GRACCA	88566905	cefeando@gracna.gub.ni	[Firma]	
10	Tatiana Martinez Mojica	60613017800001B	RACCA	MEFCCA	86923453		[Firma]	
11	José Guzmán Ramírez	602-250922-0000A	Turkey Point	Tas Bepom	83322849		[Firma]	
12	AUGUSTO TORRES	001-101165-0007Z	MGUA	MOLSWO	87171126	atlorres@marcna.gub.ni	[Firma]	

Autorizado por: Ing. Javier Gutierrez Ramirez
 Coordinador Técnico del Proyecto
 MARENA/Proyecto ENDE-REDD+

MINISTERIO DEL AMBIENTE Y DE LOS RECURSOS NATURALES							2017	
MARENA							TIEMPOS DE ASISTENCIA VIGILANTES de 2017	
PROYECTO APOYO A LA PREPARACION DE LA ESTRATEGIA PARA LA REDUCCION DE EMISIONES POR DEFORESTACION Y DEGRADACION (ENDE-REDD+)								
AUTOEVALUACION ENDE-REDD+								
Fecha: 28/02/2017			Lugar: HOTEL CAMINO REAL		Hora: 08:00PM A 5:00AM			
No.	Nombre	No. de Cédula	Procedencia	Institución/Organismo	Teléfono	Correo	Firma	
1	Dennis Mairena	600605490000G	MARENA	MARENA	86290197	dennis@cadpi.org	[Firma]	
2	Rafaela Alfaro Cárdenas	481-070676-0000E	Pueblo Viejo, W. Talpanera	C. P. I. CH	84206986		[Firma]	
3	RICKY MONROE	612-230773-0000S	Bluefield	ENDE RIACS	86624026	monroerick@gracna.gub.ni	[Firma]	
4	Tyone Siqueira Lopez	161226889007X	Managua	ENDE	84335135	ingsyone@gracna.gub.ni	[Firma]	
5	Oswaldo Julián Sánchez	04-020229-00337	Managua	MARENA	86914080	oswaldosanchez@marcna.gub.ni	[Firma]	
6	Bismarck Morales Aneliza	044-100377-0000N	Managua	MARENA	86914080	bismarck@marcna.gub.ni	[Firma]	
7	Kirkman Roe M.	6011007100049	Bluefields	GRACCA	57845155		[Firma]	
8	Hanzel Zuniga O.	608-02087100000	Bilwi, Puerto Cabezas	SERVIDIO GRACIA	88371104	hanzelz7@hotmail.com	[Firma]	
9	Zenia Salinas	2000081	Banco Mundial	Banco M.	4730316	zsalinass@worldbank.org	[Firma]	
10	Maria de los Angeles	-	Banco Mundial	Banco Mundial	504-94512884	marias@worldbank.org	[Firma]	
11	Ronald Wittingham Dennis	602-190468-0000F	Bilwi	GTI-Karita	83520039	ronaldwittinghamdennis@yahoo.com	[Firma]	
12	Verónica Pulley E.	01-210159-0004G	MARENA	MARENA	8471-3529	veronica.pulley@marcna.gub.ni	[Firma]	

Autorizado por: Ing. Javier Gutierrez Ramirez
 Coordinador Técnico del Proyecto
 MARENA/Proyecto ENDE-REDD+

MINISTERIO DEL AMBIENTE Y DE LOS RECURSOS NATURALES MARENA PROYECTO APOYO A LA PREPARACION DE LA ESTRATEGIA PARA LA REDUCCION DE EMISIONES POR DEFORESTACION Y DEGRADACION (ENDE-REDD+)							2017 TIEMPOS DE LOS GRANDES VICTORIAS de Zúñiga
Fecha: 28/02/2017 Lugar: HOTEL CAMINO REAL Hora: 08:00PM A 5:00AM							
No.	Nombre	No. de Cédula	Procedencia	Institución/Organismo	Teléfono	Correo	Firma
1	Francisco Torres R	601-050990-00015	RACC	CRACC PENN	58277416	francisco.torres@gnp.gov.ec	Francisco
2	Naveiro Arlete Gorth	606246340-00015	RACC	CRACC	84301080	nartetoegg@yahoo.es	Arlete
3	Ralph Mullins J	601-190158-00034	RACC	MOB	89219515	stockhouse.oz@yaho.com	Ralph
4	Nytrac Dixon	607-250674-000415	RACC	GRACC	84060087	nytrac.dixon@yahoo.es	Nytrac
5	Donald Inorata	602670030003A	RACC	MARENA	84054880	donaldinorata013@hotmail.com	Donald
6	Jorge Usaraj	601-19110-00030	MGA	ENDE MARENA	78041247	jooa@gmail.com	Jorge
7	Indiaca Fuentes	001-200472-0006	MGA	MARENA		indiaca.fuentes@hotmail.com	Indiaca
8	Santos Manguera	608280557-00004	Wapac	GTZ-LLK	86443648	74@yahoo.es	Santos
9	Luette Suman G.	626-121255-00011	Bluefields	CRACC	83317433	luette.suman@hotmail.com	Luette
10	Alicia Morales	621-00000-00000	Bluefields	SEBANA	83516389	amoraalej@comcast.net	Alicia
11	Shaira Downs Morgan	602-20584-00008	RACC	Gobierno Reg.	83613766	shaira.downs@hotmail.com	Shaira
12	Melvin Miranda	608-280272-00011	RACC	CF-A	8853413	Melvinmiranda@hotmail.com	Melvin

Autorizado por: Ing. Javier Gutierrez Ramirez
Coordinador Técnico del Proyecto
MARENA/Proyecto ENDE-REDD+

MINISTERIO DEL AMBIENTE Y DE LOS RECURSOS NATURALES MARENA PROYECTO APOYO A LA PREPARACION DE LA ESTRATEGIA PARA LA REDUCCION DE EMISIONES POR DEFORESTACION Y DEGRADACION (ENDE-REDD+)							2017 TIEMPOS DE LOS GRANDES VICTORIAS de Zúñiga
Fecha: 28/02/2017 Lugar: HOTEL CAMINO REAL Hora: 08:00PM A 5:00AM							
No.	Nombre	No. de Cédula	Procedencia	Institución/Organismo	Teléfono	Correo	Firma
1	GUNARS PLATAIS	A588220	WASHINGTON	BANCO MUNDIAL	41-240-4708420	gplatais@worldbank.org	Gunars
2	Bertha Mercado Lazo	610141175007L	Bilwi	GRACC	57665370	berthamercedo@gmail.com	Bertha
3	Rafael Rodríguez Ruiz	601-760758-0005R	Monimbo		87046939		Rafael
4	Chelos Alborn	604081073000W	Bilwi	GRACC	88575623		Chelos
5	Rosa Amanda Solórzano	202-11192-0000L	MARENA	MARENA	-	r.solorzano@mucra.gob.ec	Rosa
6	Jairo Miranda	521-300474000B	MARENA	UAL		miranda@mucra.gob.ec	Jairo
7	Alexis Fierz Solórzano	001-070191-00115	MARENA	UCA	83957895	afierz@ucawano.gob.ec	Alexis
8	Francisco H. Sosa L.	4500912600007	MARENA				Francisco
9	Liliana Campes Ortiz	001-130774-00605	MARENA	ENDE-REDD+	81440727	lcampes@maruca.gub.ec	Liliana
10	E. Iva Alvar	6072907110027R	GRACC	GRACC	88570088	mel.com	E. Iva
11	Ricardo Castellón	001-0502620004	MARENA	MARENA	83913464	rcastellon@mucra.gob.ec	Ricardo
12	Alfredo Salazar	40329097500004	MARENA	MARENA	52457664		Alfredo

Autorizado por: Ing. Javier Gutierrez Ramirez
Coordinador Técnico del Proyecto
MARENA/Proyecto ENDE-REDD+

MINISTERIO DEL AMBIENTE Y DE LOS RECURSOS NATURALES							
MARENA							
PROYECTO APOYO A LA PREPARACION DE LA ESTRATEGIA PARA LA REDUCCION DE EMISIONES POR DEFORESTACION Y DEGRADACION (ENDE-REDD+)							
AUTOEVALUACION ENDE-REDD+							
Fecha: 28/02/2017							
Lugar: HOTEL CAMINO REAL							
Hora: 08:00PM A 5:00AM							
2017 BIENIO DE ADMINISTRACION VICTORIANO DE LA FUENTE							
No.	Nombre	No. de Cédula	Procedencia	Institución/Organismo	Teléfono	Correo	Firma
1	Mantra Juián Sanchez	44922640004G	MARENA	—	8824085	msanchez@marena.gub.ve	[Firma]
2	Lawrence Szott	530999771	Consultor	Banco Mundial	—	lszott@hotmail.com	[Firma]
3	Osorio D. Paniza	44922640004G	MARENA	—	—	—	[Firma]
4	Proyecto MARENA	44922640004G	MARENA	MARENA	—	—	[Firma]
5	Jadder Wenz	04140692058	MARENA	ENDE-REDD	8842858	—	[Firma]
6	Rafael Ontivero	60140692058	MARENA	MARENA	8238-9728	rgutierrez@marena.gub.ve	[Firma]
7	Francisco H. Sosa	450091620000X	MARENA	—	—	—	[Firma]
8	Osor Delgado H.	001-290957-0050J	MARENA	MARENA	88473899	osordelgado57@yahoo.com	[Firma]
9	Carolina Pascual	401-11170-005L	MARENA	MARENA	88816644	cpascual@marena.gub.ve	[Firma]
10	Roberto Herrera	041-440873-000E	MARENA	—	88257996	—	[Firma]
11	Maria Fernanda Sosa	—	Grupo de baile Francisco de Oropel	—	76120929	—	[Firma]
12	Cristopher Antonio Dominguez	—	Grupo Infantil Ponce de Leon	—	—	—	[Firma]

Autorizado por: Ing. Javier Gutierrez Ramirez
Coordinador Técnico del Proyecto
MARENA/Proyecto ENDE-REDD+

MINISTERIO DEL AMBIENTE Y DE LOS RECURSOS NATURALES							
MARENA							
PROYECTO APOYO A LA PREPARACION DE LA ESTRATEGIA PARA LA REDUCCION DE EMISIONES POR DEFORESTACION Y DEGRADACION (ENDE-REDD+)							
AUTOEVALUACION ENDE-REDD+							
Fecha: 28/02/2017							
Lugar: HOTEL CAMINO REAL							
Hora: 08:00PM A 5:00AM							
2017 BIENIO DE ADMINISTRACION VICTORIANO DE LA FUENTE							
No.	Nombre	No. de Cédula	Procedencia	Institución/Organismo	Teléfono	Correo	Firma
1	Georgina Orjeda	00170016300064	MARENA	MARENA	86674328	gorjeda@marena.gub.ve	[Firma]
2	Helba Lindo	888120160000A	"	"	88833331	adquisiciempasos@max	[Firma]
3	Xiomara Capina	001-161172-0050D	MARENA	MARENA	88699839	xcapina@marena.gub.ve	[Firma]
4	Charvanny Calero	003-230778-0000X	MARENA	MARENA	—	simon@marena.gub.ve	[Firma]
5	Chirli Fariña Páez	002-180889-0004U	MARENA	MARENA	84299333	cfariña@marena.gub.ve	[Firma]
6	Claudio Marcia	001-301072-0010V	MARENA	MARENA	85107372	cmarcia@marena.gub.ve	[Firma]
7							
8							
9							
10							
11							
12							

Autorizado por: Ing. Javier Gutierrez Ramirez
Coordinador Técnico del Proyecto
MARENA/Proyecto ENDE-REDD+

MINISTERIO DEL AMBIENTE Y DE LOS RECURSOS NATURALES MARENA PROYECTO APOYO A LA PREPARACION DE LA ESTRATEGIA PARA LA REDUCCION DE EMISIONES POR DEFORESTACION Y DEGRADACION (ENDE-REDD+)							2017 TIEMPOS DE LOS GRANDES VICTORIOSOS de REDD+
Fecha: 28/02/2017 Lugar: HOTEL CAMINO REAL Hora: 08:00PM A 5:00AM							
No.	Nombre	No. De Cédula	Procedencia	Institución/Organismo	Teléfono	Correo	Firma
1	Winston Buitrago	201-290986-00065	MCA	MARENA	85107373	-	[Firma]
2	Leonar Solorzano	001-850477-00906		MARENA	83729243	-	[Firma]
3	Clayton Roberto Rodríguez Sosa	001-190292-00516		MARENA	-	-	[Firma]
4	Liliana Meléndez	001-303365-00024		✓	88022400	-	[Firma]
5	Guillermo F. Castillo	001-032855-00524		✓	-	-	[Firma]
6	Ricardo Chávez	001-061180-01369		MARENA	-	-	[Firma]
7	Armando Espinoza	001-240177-00475		MARENA	-	-	[Firma]
8	Yvonne D. Solís B.	001-200118-00012		PROYECTO	-	-	[Firma]
9	Wendy Barro	00-240385-00044		MARENA	-	-	[Firma]
10	Christoffer Bravo	001-110944-00144		MARENA	-	-	[Firma]
11	Ara Julia Silva Hincapié	001-031272-00555	MCA	MARENA	22631994	asilva@ma.mreca.gub.ni	[Firma]
12	Miguel Ángel Castillo Pulido	001-201268-00240		MARENA	22631994	miguelcastillo@ma.mreca.gub.ni	[Firma]

AutORIZADO POR: Ing. Javier Gutierrez Ramirez
Coordinador Técnico del Proyecto
MARENA/Proyecto ENDE-REDD+

MINISTERIO DEL AMBIENTE Y DE LOS RECURSOS NATURALES MARENA PROYECTO APOYO A LA PREPARACION DE LA ESTRATEGIA PARA LA REDUCCION DE EMISIONES POR DEFORESTACION Y DEGRADACION (ENDE-REDD+)							2017 TIEMPOS DE LOS GRANDES VICTORIOSOS de REDD+
Fecha: 28/02/2017 Lugar: HOTEL CAMINO REAL Hora: 08:00PM A 5:00AM							
No.	Nombre	No. De Cédula	Procedencia	Institución/Organismo	Teléfono	Correo	Firma
1	Quintín Salas Gama	302590161	BM	BM	-	quintin.salas.gama@ma.mreca.gub.ni	[Firma]
2	Rodrigo Amparain	001-170245-00516	MARENA	MARENA	22371313	fitovacc@ma.mreca.gub.ni	[Firma]
3	Cristopher Antoni Escoto	30/12/2004	Managua				[Firma]
4	Chelsin Ramirez	30/11/2006	Managua				[Firma]
5	Jason Sosa	01/10/2001	Managua				[Firma]
6	Yolanda Ruiz Ji	01-150430-00670	Managua				[Firma]
7							
8							
9							
10							
11							
12							

AutORIZADO POR: Ing. Javier Gutierrez Ramirez
Coordinador Técnico del Proyecto
MARENA/Proyecto ENDE-REDD+

01 de Marzo 2017

MINISTERIO DEL AMBIENTE Y DE LOS RECURSOS NATURALES							
MARENA							
PROYECTO APOYO A LA PREPARACION DE LA ESTRATEGIA PARA LA REDUCCION DE EMISIONES POR DEFORESTACION Y DEGRADACION (ENDE-REDD+)							
AUTOEVALUACION DEL PROCESO DE PREPARACION DE NICARAGUA ENDE-REDD+							
Fecha: 01/03/2017 Lugar: HOTEL CAMINO REAL Hora: 08:00PM A 5:00AM							
No.	Nombre	No. De Cedula	Procedencia	Institucion/Organismo	Telefono	Correo	Firma
1	Liliana Melendez	001-500630024	MARENA	MARENA	8821400	liliana@marena.gob.ni	
2	Jurea Barakona Vargas	401-09090-0005	MARENA	MARENA	8677-8807	jbarakona@marena.gob.ni	
3	Catalina Braun Gonzalez	401-11190-0005	MARENA	MARENA	8821400	cbraun@marena.gob.ni	
4	Christoffer Bravo Ch	001-110991-0014	MARENA	MARENA	81395830	cbravo@marena.gob.ni	
5	Ana Julia Silva Lopez	001-031277-0055	MARENA	MARENA	22631994	asilva@marena.gob.ni	
6	Miguel Asilo Polanco	001-20165-0020	MARENA	DEHYCA	22631994	miguel@marena.gob.ni	
7	Carolina Ceballos M.	001-270671-0055	MARENA	Direc. R. H. M.	-	carolina@marena.gob.ni	
8	Jeny Castillo Cordero	001-271281-0049	MARENA	Admon	75019945	jcastillo@marena.gob.ni	
9	Juan Martinez	567-770773-2000	MARENA	Admon	8399163	-	
10	Enis Rojas	001-171280-0000	MARENA	Admon	81414012	-	
11	Wilber Zelaya	001-10490-0039	MARENA	Univ. U	81084816	-	
12	Francisca G. G.	003-2210820000	MARENA	Asesor	7757083	-	

Autorizado por: Ing. Javier Gutierrez Ramirez
Coordinador Técnico del Proyecto
MARENA/Proyecto ENDE-REDD+

MINISTERIO DEL AMBIENTE Y DE LOS RECURSOS NATURALES							
MARENA							
PROYECTO APOYO A LA PREPARACION DE LA ESTRATEGIA PARA LA REDUCCION DE EMISIONES POR DEFORESTACION Y DEGRADACION (ENDE-REDD+)							
AUTOEVALUACION DEL PROCESO DE PREPARACION DE NICARAGUA ENDE-REDD+							
Fecha: 01/03/2017 Lugar: HOTEL CAMINO REAL Hora: 08:00PM A 5:00AM							
No.	Nombre	No. De Cedula	Procedencia	Institucion/Organismo	Telefono	Correo	Firma
1	Enfero Perez	0015044600530	MARENA	DACC	8412446	eperez@marena.gob.ni	
2	Martha Vainica Lopez B.	364330440000	MARENA	DACC/PACA	88470874	mlopez@marena.gob.ni	
3	Jon J. Dreyer	00170016310066	MARENA	DACC/PACA	86674828	jdreyer@marena.gob.ni	
4	Liliana Diaz	001-281195-00034	MARENA	DACC	22331912	ldiaz@marena.gob.ni	
5	ORGE LORIO POLO	001-080548	MARENA	DACC	869-2280	olorio@marena.gob.ni	
6	Oscar Velazquez Hernandez	001-290957-0009	MARENA	MARENA	88473844	ovelazq@marena.gob.ni	
7	Rafael Quintan Zorr	001-200156-0017	MARENA	MARENA	8238 9728	rquintan@marena.gob.ni	
8	Bruno Morales Aneliza	004100577-0000	MARENA	MARENA	86914080	brunom@marena.gob.ni	
9	Xiomara Catana	001-16177-00050	MARENA	MARENA	88697839	xcatana@marena.gob.ni	
10	Pegante Mora	001-061074-0002	MARENA	MARENA	87187176	pegante@marena.gob.ni	
11	Carla Celso	001-100187-00038	MARENA	Admon	5808778	-	
12	Claudia Rebeca Rodriguez Sosa	001-190292-0010	MARENA	Asesor	84695791	credosa@marena.gob.ni	

Autorizado por: Ing. Javier Gutierrez Ramirez
Coordinador Técnico del Proyecto
MARENA/Proyecto ENDE-REDD+

MINISTERIO DEL AMBIENTE Y DE LOS RECURSOS NATURALES MARENA							
PROYECTO APOYO A LA PREPARACION DE LA ESTRATEGIA PARA LA REDUCCION DE EMISIONES POR DEFORESTACION Y DEGRADACION (ENDE-REDD+)							
AUTOEVALUACION DEL PROCESO DE PREPARACION DE NICARAGUA ENDE-REDD+							
Fecha: 01/03/2017		Lugar: HOTEL CAMINO REAL		Hora: 08:00PM A 5:00AM			
No.	Nombre	No. De Cedula	Procedencia	Institucion/Organismo	Telefono	Correo	Firma
1	ANTHONY Rojas Jullit	610-151119 003V	Blue fields	SERENIA Grandes	86555754	anthony.s@serenia.com @yaku.com	
2	Alvin Morales Jago	121-080291000A	Bluefields	CO-RACC SERENIA	834162 899	alvin.morales@serenia.com	
3	Carla Mercado Arico	408 050359000E	Maaya	CONACAN	87180173	cmarcobon@yaku.com	
4	hugo H. Picado	281-230867-0014U	Algua	ALACRU ENDE-REDD+ MARENA	53380572	hpicado2014@yaku.com	
5	Jorge Cisneros	001-781158-20574U	Hgn	ENDE-REDD+ MARENA	78041244	jcisner@gmail.com	
6	Javier Gutierrez	201-210159-0004	Managua	MARENA	8471-3529	gutierrez@yaku.com	
7	Rebeca Ortiz Joli	401-780492-0055U	Mga	MARENA	57207947	rebeca.ortiz@marena.gov.ni	
8	Olaudia Marín	201-301072-0000U	Algua	MARENA	85107372	omarin@marena.gov.ni	
9	Enrik Jaramila	002-180889-0004U	MARENA	MARENA	84299333	enrik@marena.gov.ni	
10	Ileana Rivas	801-050172-0090R	Managua				
11	Avaro Félix Sotomayor	201-070191-0011G	Managua	MARENA	89957895	avafelix@gmail.com	
12	Alfredo Sulezar	463290958 0000A	MARENA ENDE	MARENA	57457664		

Autorizado por: Ing. Javier Gutierrez Ramirez
Coordinador Técnico del Proyecto
MARENA/Proyecto ENDE-REDD+

MINISTERIO DEL AMBIENTE Y DE LOS RECURSOS NATURALES MARENA							
PROYECTO APOYO A LA PREPARACION DE LA ESTRATEGIA PARA LA REDUCCION DE EMISIONES POR DEFORESTACION Y DEGRADACION (ENDE-REDD+)							
AUTOEVALUACION DEL PROCESO DE PREPARACION DE NICARAGUA ENDE-REDD+							
Fecha: 01/03/2017		Lugar: HOTEL CAMINO REAL		Hora: 08:00PM A 5:00AM			
No.	Nombre	No. De Cedula	Procedencia	Institucion/Organismo	Telefono	Correo	Firma
1	Francisco A. Sosa L.	458 091260 0000 X	MARENA		89312804		
2	Jairo Miramanda Torres	521-380474-0003B	DAL-MARENA	MARENA		miramanda@marena.gov.ni	
3	Amilcar Padilla M.	608-160885-0011E	MARENA ENDE	RACCAL	88418022		
4	Oswaldo Santoro	001-094779-0027E	MARENA ENDE	MARENA	87980554	oswaldosantoro@marena.gov.ni	
5	Amanda Solórzano M.	202-121192-0000A	Mga. MARENA	MARENA		asolorzano@marena.gov.ni	
6	Maria Elena	001-290576-0015E	Banco Mundial	Banco Mundial		mmenu@worldbank.org	
7	Melvin Miramanda Müller	608-280272-0001A	CCP-ARACN	Bilwi	88534137	melvinmiramanda@habitu.com	
8	ROSELY POLANCO	201071052 0002F	MUP	MUP	8740 1775	rosely.polanco@gmail.com	
9	María Guillerme	4810607110003H	NORTEAK	NORTEAK	84602267	maria.guillerme@norteak.com.ni	
10	Bertha Mercado	6101411-75007L	Bilwi	GRACCN	57665370	bertha.mercado@gmail.com	
11	Eduardo Pérez Soto	001-2117700074	Bilwi	INAFOR	584638341	eduardo.perez@infor.com	
12	Regina Alfaro Cordero	481-070676 0006	Li-filipinica	C. P.S.CH	84206986		

Autorizado por: Ing. Javier Gutierrez Ramirez
Coordinador Técnico del Proyecto
MARENA/Proyecto ENDE-REDD+

MINISTERIO DEL AMBIENTE Y DE LOS RECURSOS NATURALES						
MARENA						
PROYECTO APOYO A LA PREPARACION DE LA ESTRATEGIA PARA LA REDUCCION DE EMISIONES POR DEFORESTACION Y DEGRADACION (ENDE-REDD+)						
AUTOEVALUACION DEL PROCESO DE PREPARACION DE NICARAGUA ENDE-REDD+						
Fecha: 01/03/2017		Lugar: HOTEL CAMINO REAL		Hora: 08:00PM A 5:00AM		
No.	Nombre	No. de Cédula	Procedencia	Institución/Organismo	Teléfono	Correo
1	Rafael Rodríguez Ruiz	401-760758-0005R	Manimbo		82046439	
2	Rolph Mullins Stockhaus	601-190159-0003H	RACECS	MCCB	89219515	stockhausen02@yahoo.com
3	Carlos Gutierrez P.	602-250280-0002P	Tribipouani	Tribipouani	83322849	
4	Luis A. Gutiérrez H.	601-080473-0001H	Bluefields	CRACECS	88345133	lagh73@hotmail.com
5	Rickey Monroe	612-230973-0000S	Bluefields	ENDE	86624026	monroe.rickey@gmail.com
6	Ruetha Duncan G.	626-12055-0001T	Bluefields	CRACECS	83317433	ruethaduncan@hotmail.com
7	Narciso Arteta Garth	626280280-0001S	CRAMOS	CRACECS	84301080	naartetaegg@yahoo.es
8	Miguel Ángel Caser	742-050566-0004M	Santa Teresita	Casique	83677944	
9	Henry Mauro Galán A.	601-240175-0001A	Volcán de Mogue	Comis. Nacional	88437256	henrygalan@yahoo.es
10	Silvia Henríquez Monte	001-221087-0031V	Managua	MARENA	78071486	silviahenriqz@yahoo.es
11	Gabriela Cayaj	001-66165-0000G	Managua	MARENA	-	-
12	Paola Dignil D.	001-020285-0001F	MARENA	MARENA	-	-

Autorizado por: Ing. Javier Gutierrez Ramirez
Coordinador Técnico del Proyecto
MARENA/Proyecto ENDE-REDD+

MINISTERIO DEL AMBIENTE Y DE LOS RECURSOS NATURALES						
MARENA						
PROYECTO APOYO A LA PREPARACION DE LA ESTRATEGIA PARA LA REDUCCION DE EMISIONES POR DEFORESTACION Y DEGRADACION (ENDE-REDD+)						
AUTOEVALUACION DEL PROCESO DE PREPARACION DE NICARAGUA ENDE-REDD+						
Fecha: 01/03/2017		Lugar: HOTEL CAMINO REAL		Hora: 08:00PM A 5:00AM		
No.	Nombre	No. de Cédula	Procedencia	Institución/Organismo	Teléfono	Correo
1	Julio Ernesto Calero	001-051083-0001T	Esteli	Teatro El Bosque	84318027	yucalio@yahoo.com
2	Rafael Antonio Hurtado	497-18-11-840006H	Esteli	Teatro El Bosque		
3	Valasko Acuña Rodríguez	162-140740-0001R	Esteli	El Bosque	84154747	
4	Frank Carrasco T.	161-021170-0001C	Esteli	El Bosque	86680599	frankpelon2529@unhcr.org
5	Efraín Olivares S.	162-180192-0001S	Esteli	El Bosque	57617921	
6	Karsing Kelinghamweza	162-01-01-92000K	Esteli	Teatro El Bosque	89-0840-93	
7	Marta Auxilio Galero	162-220388-0000G	Esteli	Teatro El Bosque	87607000	marcag@yahoo.es
8	Roger Leonel Cardeñas	162-091092-0001C	Esteli	El Bosque	87073943	rcardenasalvar@yahoo.com
9	Virginia Alguero		MARENA			
10						
11						
12						

Autorizado por: Ing. Javier Gutierrez Ramirez
Coordinador Técnico del Proyecto
MARENA/Proyecto ENDE-REDD+

MINISTERIO DEL AMBIENTE Y DE LOS RECURSOS NATURALES						
MARENA						
PROYECTO APOYO A LA PREPARACION DE LA ESTRATEGIA PARA LA REDUCCION DE EMISIONES POR DEFORESTACION Y DEGRADACION (ENDE-REDD+)						
AUTOEVALUACION DEL PROCESO DE PREPARACION DE NICARAGUA ENDE-REDD+						
Fecha: 01/03/2017		Lugar: HOTEL CAMINO REAL		Hora: 08:00PM A 5:00AM		
No.	Nombre	No. De Cédula	Procedencia	Institución/Organismo	Teléfono	Correo
1	Wendy K. Hurtado	0022809850003V	Managua	MARENA	89204173	whurtado@marenad.gov.ni
2	Yelba E Lindo	8881201600002L	"	"	88833331	yelbalindo@gmail.com
3	Martina Flores Luna	801-111180-0068G	Managua	MARENA	89363752	martinaflores@jalcas.com
4	Oscar Chavez H	081-101650007K	Managua	MARENA	88619471	ochavez@marenad.gov.ni
5	Graciela M. Góngora H	80111606690005T	"	"	89131248	gongoram@managua.gov.ni
6	Susana Rodríguez	00102147300032U	MANAGUA	MARENA	—	susana.rodriguez@marenad.gov.ni
7						
8						
9						
10						
11						
12						

2017
TIEMPO DE ANOS VICTORIOSI
de 2017

Autorizado por: Ing. Javier Gutierrez Ramirez
Coordinador Técnico del Proyecto
MARENA/Proyecto ENDE-REDD+

MINISTERIO DEL AMBIENTE Y DE LOS RECURSOS NATURALES						
MARENA						
PROYECTO APOYO A LA PREPARACION DE LA ESTRATEGIA PARA LA REDUCCION DE EMISIONES POR DEFORESTACION Y DEGRADACION (ENDE-REDD+)						
AUTOEVALUACION DEL PROCESO DE PREPARACION DE NICARAGUA ENDE-REDD+						
Fecha: 01/03/2017		Lugar: HOTEL CAMINO REAL		Hora: 08:00PM A 5:00AM		
No.	Nombre	No. De Cédula	Procedencia	Institución/Organismo	Teléfono	Correo
1	Miguel Blanco	081-100465-0000K	MARENA	ENDE	85955402	mblanco@marenad.gov.ni
2	Hugo Rodolfo Centeno M.	281-930580-0015J	Managua	ENDE REDD	88407424	hrodrigo2009@LainDeo.com
3	Skila Zamora L.	001-190479-0085E	Managua	MARENA ENDE-REDD	—	szamora.lopez@gmail.com
4	Verónica Gubins E	201-210159-0004G	MARENA	MARENA	8471-3529	gubinsv@gmail.com
5	Maria José Canales	084-090979-0000K	Managua	ECOM-Nicaragua Exportadora Atlántica	8661-6039	maria.canales@ecomtrading.com
6	Patricia Martínez Marín	6061301780001B	RACCN	MEFCCA	86923453	—
7	Darwin Chavarria W	608-241181-0080H	Bilwi	MARENA ENDE	58725096	darwin.chavarria@yahoo.es
8	DONALD INGRAM G.	6072610840003A	WASPAM	MARENA	8405-4280	donaldingram2033@hotmail.com
9	Santos Murguieros O	608-780557-0000H	Waspam	GTI-LLTK	86443648	simonmurguieros74@yahoo.com
10	Laura Green Pérez	607-271081-0000H	Pto. Loberos	RACCAN	88232656	lengreen82@gmail.com
11	José Juan López M	161-020487-0027X	MARENA	MARENA	8433-5135	jmpm@ecosoc.com
12	Martín Sánchez	4091212640004G	MARENA	MARENA	88240815	msanchez@marenad.gov.ni

2017
TIEMPO DE ANOS VICTORIOSI
de 2017

Autorizado por: Ing. Javier Gutierrez Ramirez
Coordinador Técnico del Proyecto
MARENA/Proyecto ENDE-REDD+

MINISTERIO DEL AMBIENTE Y DE LOS RECURSOS NATURALES
MARENA

PROYECTO APOYO A LA PREPARACION DE LA ESTRATEGIA PARA LA REDUCCION DE EMISIONES POR DEFORESTACION Y DEGRADACION (ENDE-REDD+)

AUTOEVALUACION DEL PROCESO DE PREPARACION DE NICARAGUA ENDE-REDD+

Fecha: 01/03/2017 Lugar: HOTEL CAMINO REAL Hora: 08:00PM A 5:00AM

2017
TIEMPO DE PASAR VICTORIAS
de Vida!

No.	Nombre	No. De Celular	Procedencia	Institución/Organismo	Telefono	Correo	Firma
1	Silvio Melendez	001-200680-0010B	Vivero.	MARENA	77982013	-	Silvio M.
2	Nelson Hernandez B	402-220383-0000H	Vivero	MARENA		-	Nelson H.
3	Damian Selva	012200269-0000H	Jardinero	MARENA	78357342	-	Damian S.
4	Juan F. Castillo	001-03283-0054H	MARENA	MARENA	86127058	-	Juan F.
5	William José Castro B	001-2903-85-0000H	MARENA	MARENA	76176757	-	William J.
6	César Cortez	201-0101810080	MARENA	MARENA	81008000	-	César C.
7	Yolimar Zambrana	201-26085-0000H	PACCAS	MARENA	89030882	zolimara@gmail.com	Yolimar Z.
8							
9							
10							
11							
12							

Autorizado por: Ing. Javier Gutierrez Ramirez
Coordinador Técnico del Proyecto
MARENA/Proyecto ENDE-REDD+